



Photos 1 et 2 : Bâtiment usine de la centrale hydroélectrique de Château Verdun (octobre 2020)



Photos 3 et 4 : Prise d'eau de la centrale hydroélectrique de Château Verdun (juin 2020 et septembre 2021)



Photos 5 et 6 : Barrage, passe à poissons, passe à canoës et prise d'eau de la centrale hydroélectrique de Château Verdun (juin et octobre 2020)



Photos 7 et 8 : L'Aston et le canal de fuite de la centrale hydroélectrique de Château Verdun (octobre 2020)

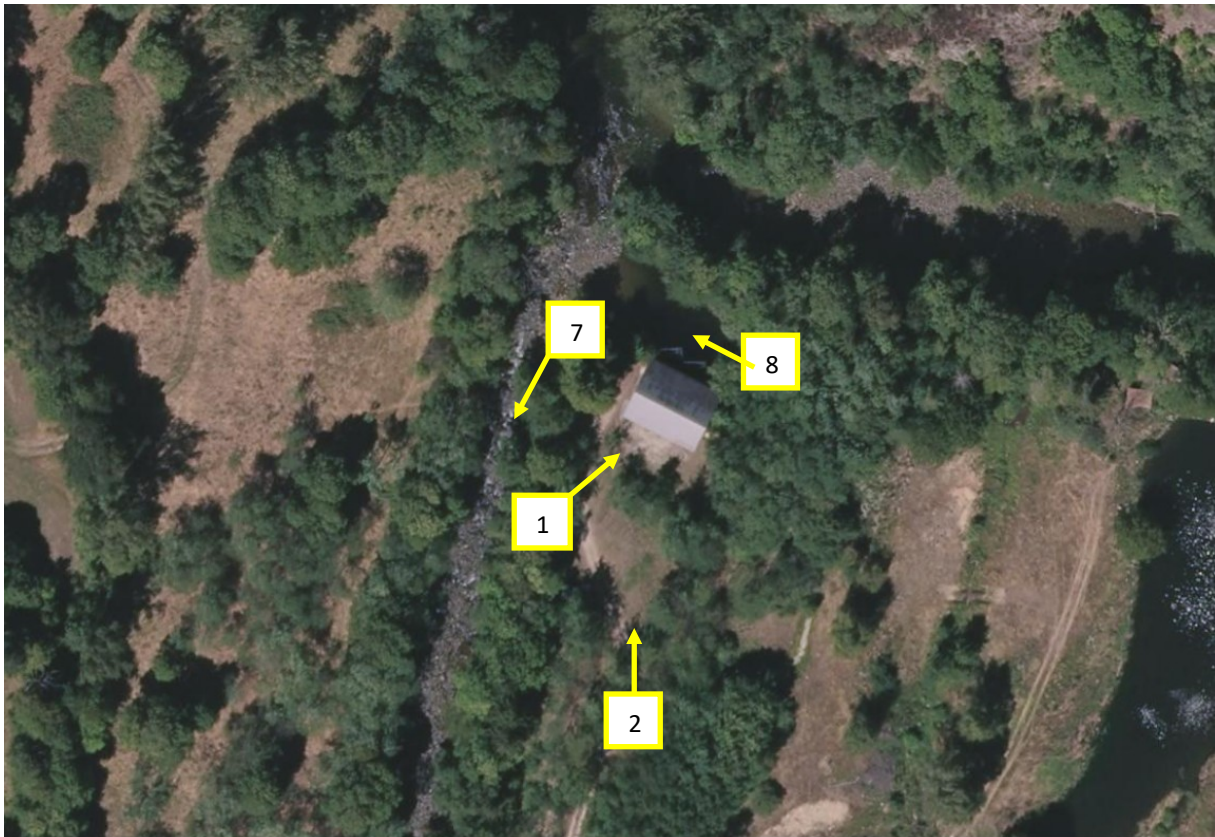

Positionnement des prises de vues sur vue aérienne - Bâtiment usine (source : Géoportail)

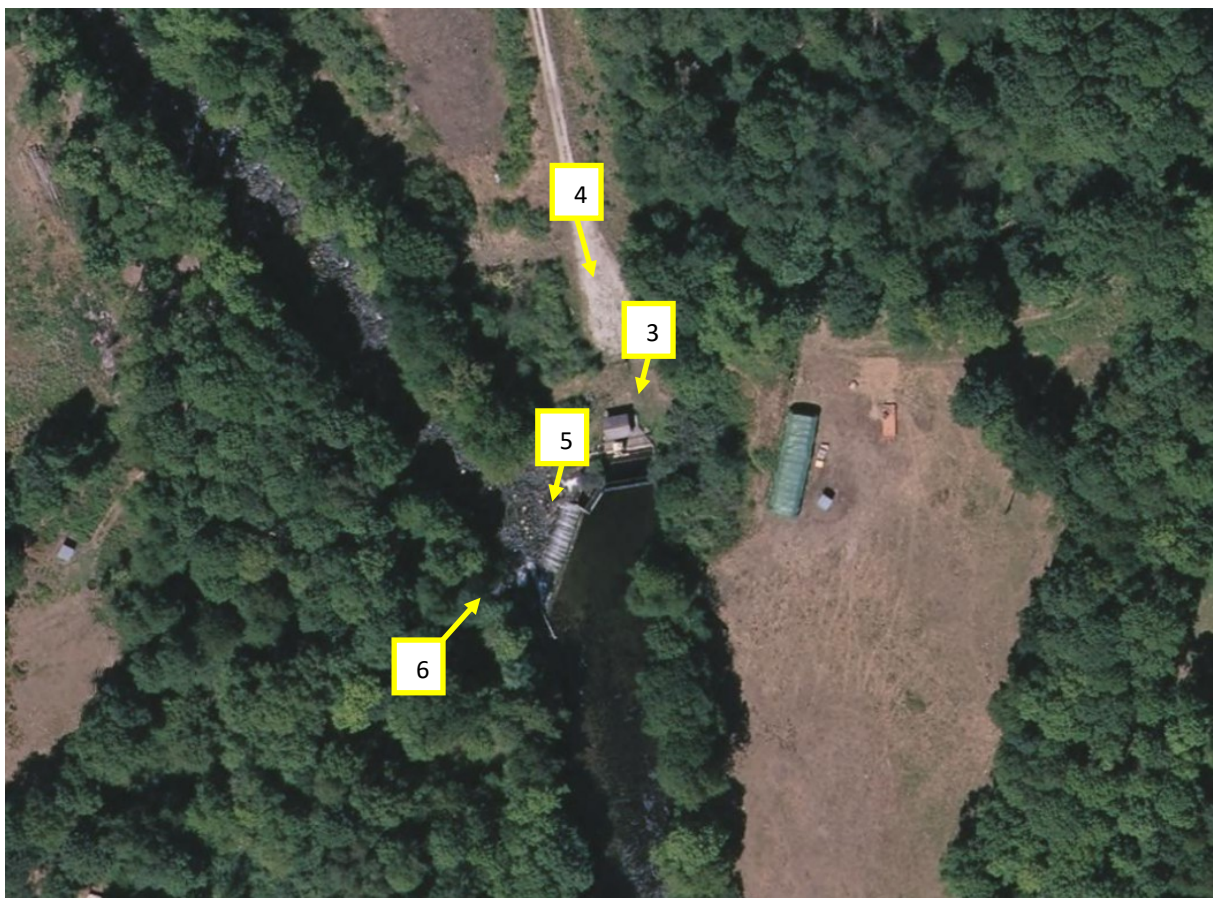

Positionnement des prises de vues sur vue aérienne – Prise d'eau (source : Géoportail)

DEPARTEMENT DE L'ARIEGE  
Commune de CHATEAU VERDUN

Cadastre Section A  
Lieu-dit : "Camp d'Ambella"

Prise d'eau de Chateau Verdun

## PLAN TOPOGRAPHIQUE

Effectué sur le terrain le 28 Octobre 2019

Echelle : 1/100

Système de coordonnées NFP 93 (CC43)  
Nivellement rattaché au système NFP

Références	Date	Indice	Modifications
D 238 515	Octobre 2019	1	

**Christian CLARAC**  
Géomètre Expert S.A.S.  
11 Route de Verdun 31035 FAYET  
05 61 23 23 23

**GÉOMÈTRE EXPERT**  
S.A.S.



# COUPE A-A EXISTANT

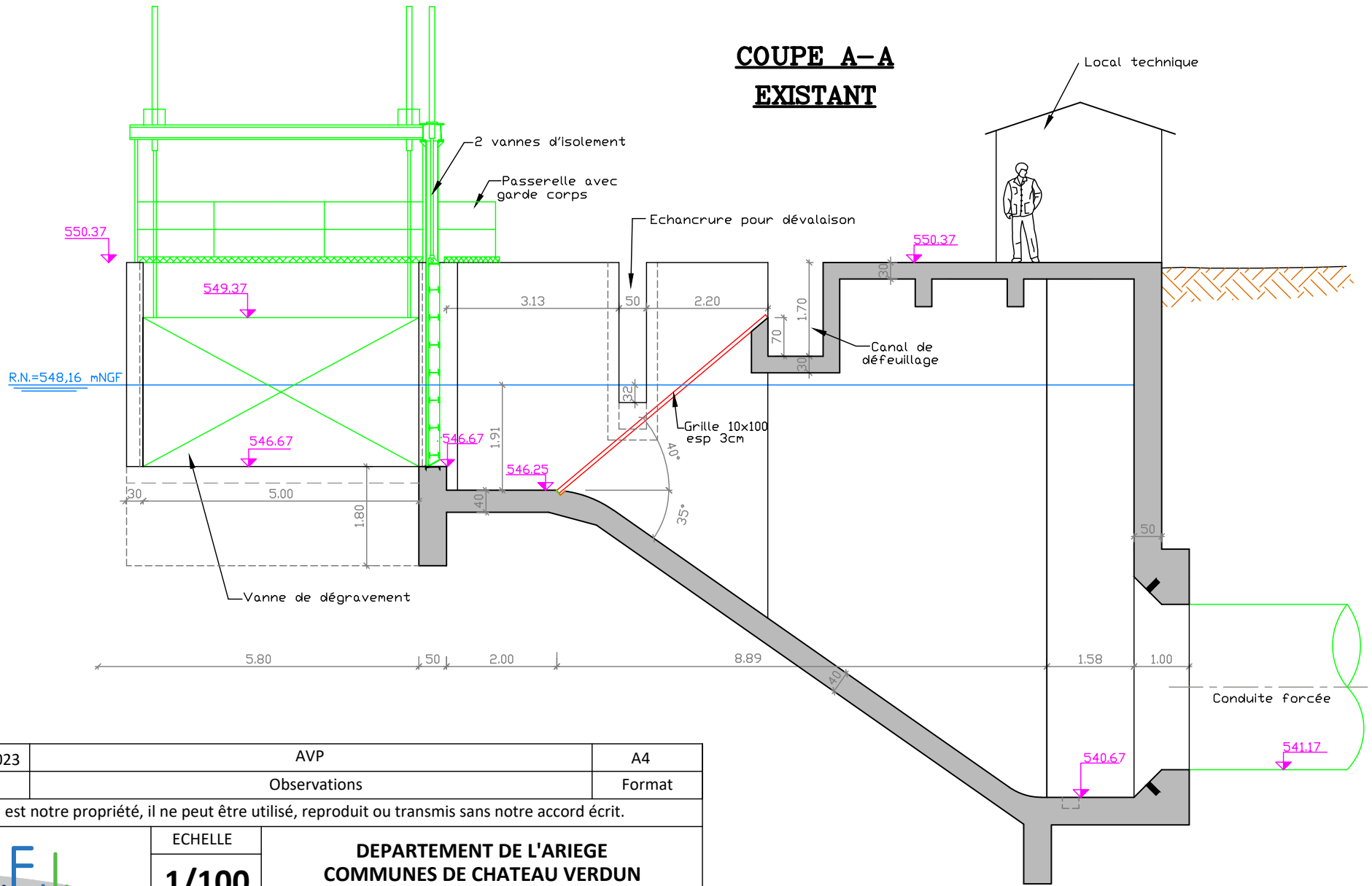

0	01/02/2023	AVP	A4
Ind.	Date	Observations	Format

Ce plan est notre propriété, il ne peut être utilisé, reproduit ou transmis sans notre accord écrit.

 <p>P.F. Investissements</p> <p>ZA Les Landes 3 allée de l'Autan 31850 MONDOUZIL</p> <p>Tél : 05 61 30 91 00 pfinvest@free.fr</p>	<p>ECHELLE</p> <p><b>1/100</b></p>	<p>DEPARTEMENT DE L'ARIEGE COMMUNES DE CHATEAU VERDUN ET LES CABANNES CENTRALE DE CHATEAU VERDUN</p> <p><b>COUPE AA - EXISTANT</b></p>
	<p>N° DE PLAN</p> <p><b>00</b></p>	
	<p><b>00</b></p>	

# COUPE A-A PROJET

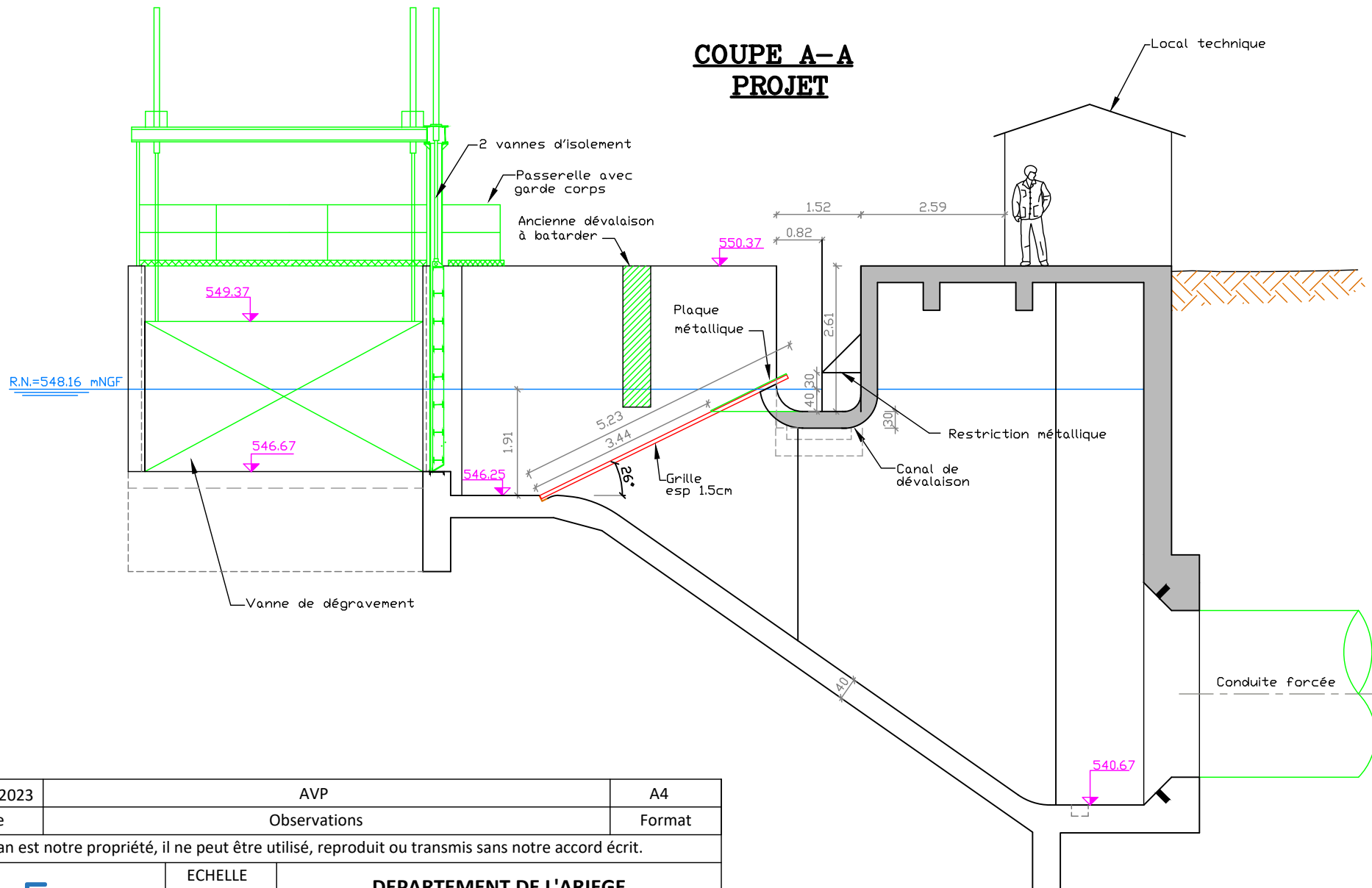

0	01/02/2023	AVP	A4
Ind.	Date	Observations	Format

Ce plan est notre propriété, il ne peut être utilisé, reproduit ou transmis sans notre accord écrit.

 P.F. Investissements	ECHELLE	<b>DEPARTEMENT DE L'ARIEGE COMMUNES DE CHATEAU VERDUN ET LES CABANNES CENTRALE DE CHATEAU VERDUN</b>  <b>COUPE AA</b>
	<b>1/100</b>	
	N° DE PLAN	
ZA Les Landes 3 allée de l'Autan 31850 MONDOUZIL	<b>01</b>  Tél : 05 61 30 91 00 pfinvest@free.fr	



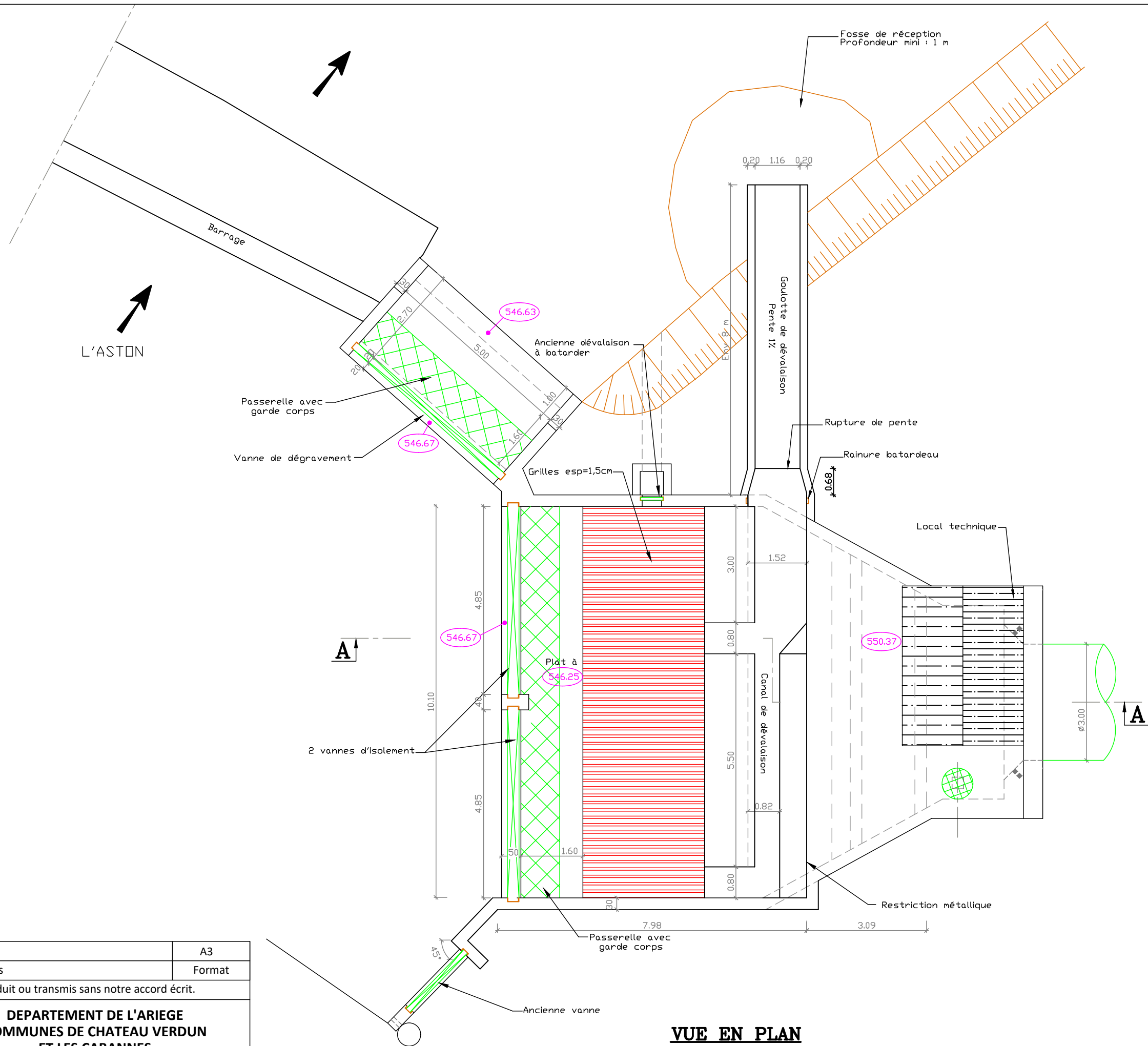

**VUE EN PLAN**

0	01/02/2023	AVP	A3
Ind.	Date	Observations	Format
Ce plan est notre propriété, il ne peut être utilisé, reproduit ou transmis sans notre accord écrit.			
		ECHELLE <b>1/100</b>	<b>DEPARTEMENT DE L'ARIEGE          COMMUNES DE CHATEAU VERDUN          ET LES CABANNES          CENTRALE DE CHATEAU VERDUN</b>
		N° DE PLAN	
		<b>02</b>	
ZA Les Landes 3 allée de l'Autan 31850 MONDOUZIL		Tél : 05 61 30 91 00 pfinvest@free.fr	
		<b>VUE EN PLAN</b>	